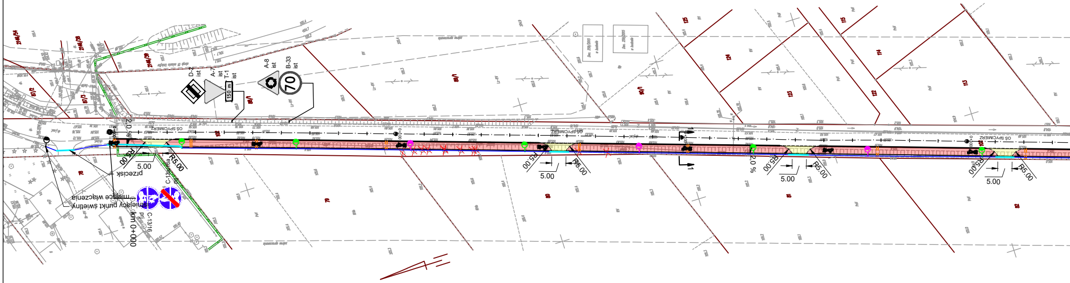
D-2
ist
A-7
ist
T-1
ist
150 m
A-8
ist
B-33
ist
70
OŚ SPYCIMIERZ
2.0 %
R5.00
5.00
przecisk
miejsce włączenia
miejscowy punkt świetlny
C-13/16a
C-13/16
pr.
km 0+000
1

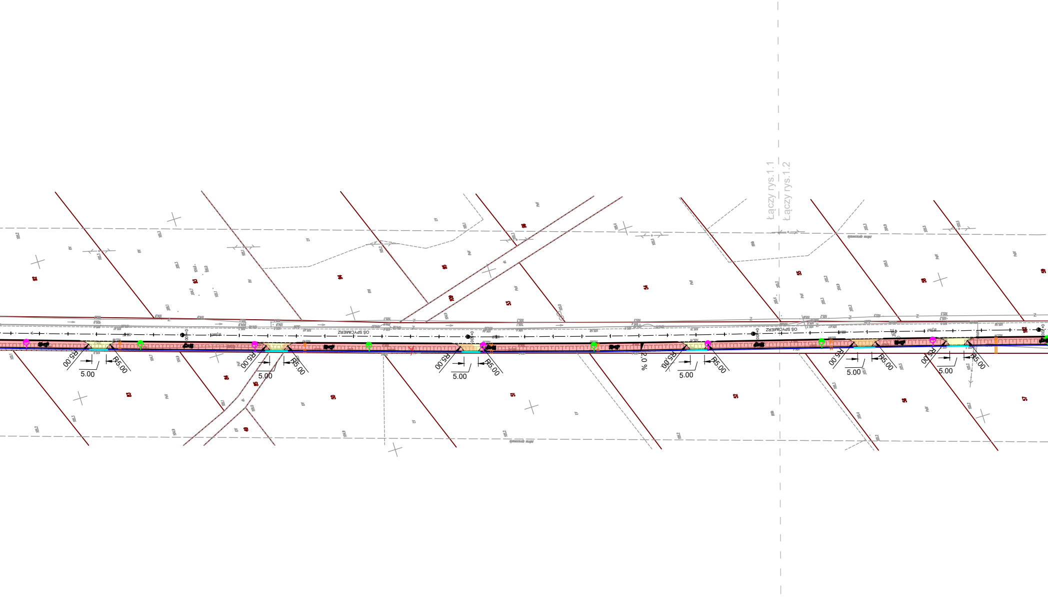
Łączy rys.1.1
Łączy rys.1.2
OŚ SPYCIMIERZ
OŚ SPYCIMIERZ
R5.00
5.00
2.0 %
92
93
94
95
109
53
54
55
58
59
83
84
85
49
50
51
52
56
57

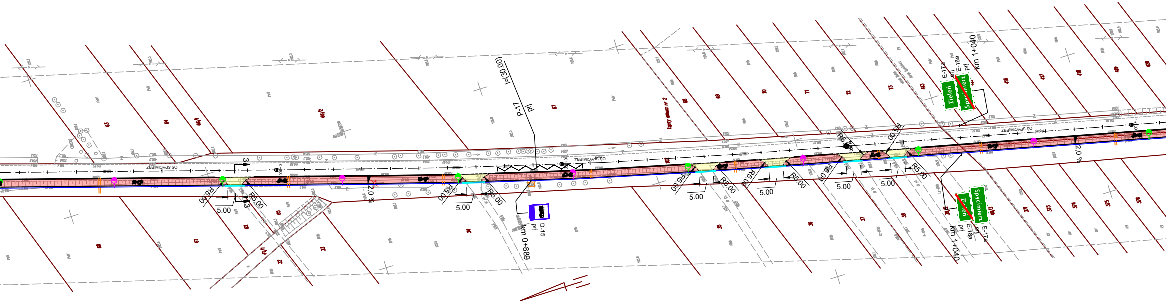
l=(30.00)
P-17
prj
D-15
prj
km 0+889
E-17a
prj
E-18a
prj
km 1+040
Zieleń
Spycimierz
R5.00
5.00
2.0 %
3
OŚ SPYCIMIERZ
63
64
65/1
66/2
67
68
69
70
71
72
73
413
416
417
418
419
420
60
61
62
41/1
32
33
34
35
36
37
38
39/2
40/3
371
373
374
375
376

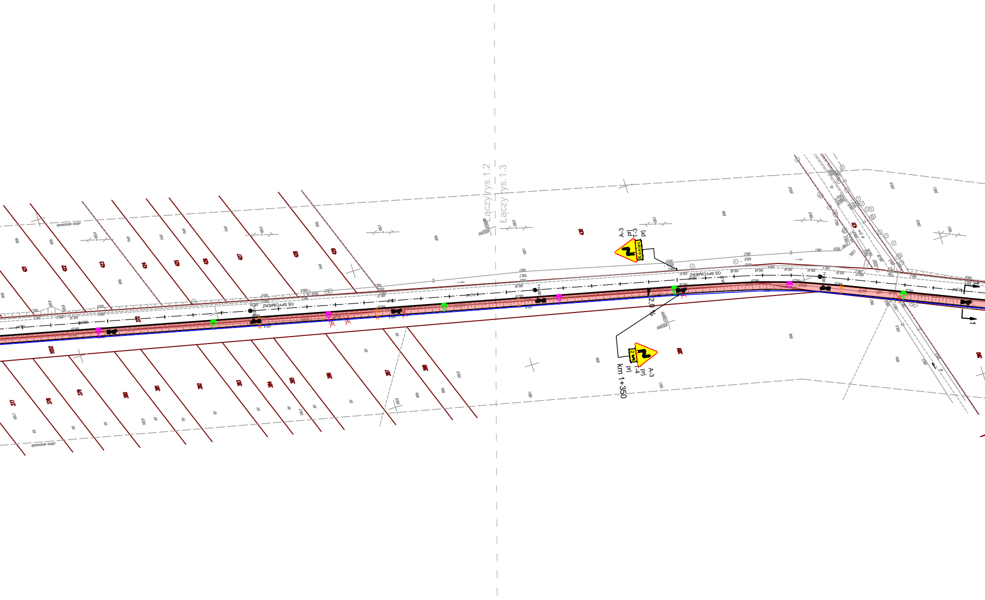
Łączy z rys.1.2
Łączy z rys.1.3
A-3
prj
T-3
prj
Koniec
OŚ SPYCIMIERZ
1+300
2,0 %
A-3
prj
T-4
prj
km 1+350
2 km
421
422
423
424
425
426
427
428
429
430
372
1052
377
378
379
380
381
382
383
384
385
386
387
388
389
390
431
1

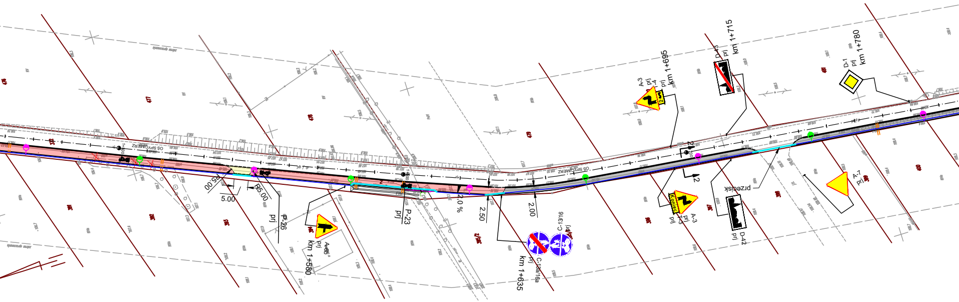
OS SPYCIMIERZ
R5.00
R5.00
5.00
P-26
prj
P-23
prj
A-6b
prj
km 1+580
2.0 %
2.50
2.00
C-13/16
prj
C-13a/16a
prj
km 1+635
A-3
prj
T-4
prj
km 1+695
D-43
prj
km 1+715
D-1
prj
km 1+780
2
2
Koniec
A-3
prj
T-3
prj
przecisk
D-42
prj
A-7
prj

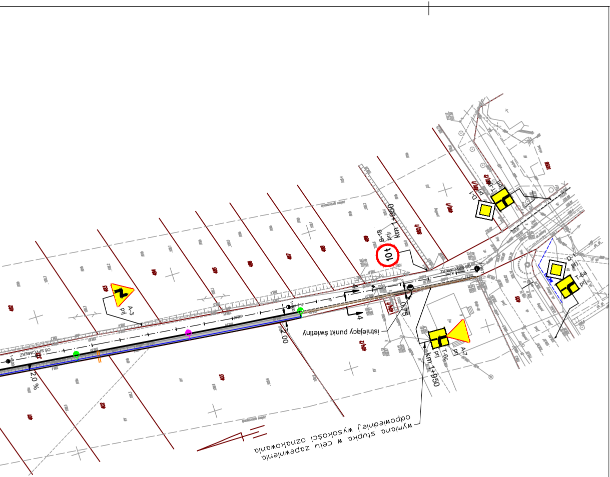
B-18
prj
km 1+950
10t
A-3
prj
D-1
prj
T-6a
prj
A-7
prj
T-6c
prj
km 1+950
SPYCIMIERZ
2.0 %
2.00
0.75
4
istniejący punkt świetlny
wymiana słupka w celu zapewnienia odpowiedniej wysokości oznakowania

━	proj. krawężnik betonowy 15x30
┄	proj. krawężnik betonowy 15x30 zaniżony
┅	proj. opornik betonowy15x30 zaniżony
═	proj. obrzeże betonowe 8x30
─	proj. ścianka czołowa przepustu
╌	proj. przepust
─	proj. rów drogowy
╌	proj. ściek podchodnikowy
┄	proj. krawędź pobocza
┈	proj. balustrada
🟥	proj. ciąg pieszo - rowerowy
🟨	proj. zjazdy
▩	proj. chodnik
🟫	proj. pobocze
☒	wycinka drzew

◐	Istniejący punkt świetlny
◐	projektowany punkt świetlny realizowany w ramach I etapu robót
◐	projektowany punkt świetlny realizowany w ramach II etapu robót
─	projektowana oświetleniowa linia kablowa
═	projektowane rury osłonowe

MAPA DO CELÓW PROJEKTOWYCH arkusz 1 (2)

Oznaczenie kancelaryjne zgłoszenia pracy geodezyjnej		GN.6640.1202.2019
obiekt (miejscowość/ulica,numery działek ewidencyjnych)		Trasa: ulica Spycimierz – miasto Uniejów dz. nr: 372 – obr. Spicimierz, 102 – obr. Zieleń
Jednostka ewidencyjna	identyfikator	101104_5
	nazwa	gmina Uniejów
Obręb ewidencyjny	identyfikator	101104_5.00022, 101104_5.0031
	nazwa	Spycimierz, Zieleń
Skala mapy		1 : 500
Nazwa układu współrzędnych	prostokątnych płaskich	PL-2000/6
	wysokości	PL-KRON60
Oznaczenie i symbol konturu użytku gruntowego, który nie jest ujawniony w bazie danych ewidencji gruntów.		Lz-RV, Lz-RIVb, S-RIVb
Stan aktualny na dzień		20.12.2019
Sekcja mapy syt – wys. 1:1000		6.167.27.04.2, ...4, ...09.2, ...3, ...4, ...14.1
Oznaczenie i informacje o służebnościach gruntowych mających wpływ na zagospodarowanie gruntów, ustanowionych w granicach projektowanej inwestycji		nie badano
Opracowane geodezyjnie linie rozgraniczające tereny o różnym przeznaczeniu		brak
Granice działek w/g ewidencji gruntów.		

UWAGA: Nie wyklucza się istnienia w terenie innych przewodów, o których brak informacji wynika z zaszłości historycznych lub z niedopełnienia przepisów zgłoszenia do inwentaryzacji. Za istnienie w/w przewodów wykonawca mapy nie ponosi odpowiedzialności. (art. 43 Ustawy Prawo Budowlane z dnia 07.07.1994, Dz. U. z 2013 r. poz. 1409)

Pracownia Usług Geodezyjnych i Kartograficznych "GEOSAT"
Praga 87, 99-200 Poddębice
REGON 100560240, NIP: 8281018957
wykonawca mapy

mgr inż. Piotr Bramowski
Upr. nr 22961, tel: 791 610 620
geodeta uprawniony (kierownik pracy)

Szkic lokalizacji

JEDNOSTKA PROJEKTOWA:
DB CONSTRUCT Sp. z o.o.
DB Construct Sp. z o.o.
al. 1 Maja 87, 90-755 Łódź

ZAMAWIAJĄCY:
GMINA UNIJEÓW
ul. Błogosławionego Bogumiła 13
99-210 Uniejów

NAZWA OBIEKTU BUDOWLANEGO:
BUDOWA CIĄGU PIESZO-ROWEROWEGO WZDŁUŻ DROGI GMINNEJ NR 111152E ŁĄCZĄCEJ MIEJSCOWOŚĆ ZIELEŃ Z MIEJSCOWOŚCIĄ SPYCIMIERZ WRAZ Z PRZEBUDOWĄ ISTNIEJACYCH ZJAZDÓW ORAZ BUDOWĄ OŚWIETLENIA W RAMACH PROJEKTU PN.: "SPYCIMIERSKI GRÓD ATRAKCJĄ TURYSTYKI KULTUROWEJ I LUDOWEJ UZDROWISKA UNIEJÓW"

NAZWA RYSUNKU:
PLAN SYTUACYJNY

TEMAT OPRACOWANIA:
PROJEKT STAŁEJ ORGANIZACJI RUCHU

STADIUM:
PBW

PROJEKTANT:
mgr inż. Jakub Jońca
upr. nr LOD/1870/PWOD/14
w specjalności inżynieryjnej - drogowej

PODPIS:

TOM:
1

SPRAWDZAJĄCY:

PODPIS:

DATA: MARZEC 2020
NR RYSUNKU: **1.0**
SKALA: **1 : 1000**
NR STRONY:

RYSUNEK NINIEJSZY STANOWI WŁASNOŚĆ DB CONSTRUCT SP. Z O. O. I NIE MOŻE BYĆ ZMIENIANY, KOPIOWANY,
WYPOŻYCZANY ANI PRZEKAZYWANY STRONOM TRZECIM BEZ WCZEŚNIEJSZEJ PISEMNEJ ZGODY DB CONSTRUCT SP. Z O. O.