MIEJSCOWY PLAN ZAGOSPODAROWANIA PRZESTRZENNEGO DLA OBRĘBÓW GEODEZYJNYCH: BRZEZINY, CZEKAJ, KUCZKI, ORZESZKÓW KOLONIA, OSTROWSKO (Z WYŁĄCZENIEM ISTNIEJĄCEGO PLANU MIEJSCOWEGO), WOLA PRZEDMIEJSKA, WIEŚCICE, DLA CZĘŚCI STREFY UZDROWISKOWEJ „C" – CZŁOPY, SPYCIMIERZ, UNIEJÓW, ZIELEŃ NIE OBJĘTEJ PLANEM MIEJSCOWYM ORAZ DLA POZOSTAŁEJ CZĘŚCI STREFY UZDROWISKOWEJ „B" NA TERENIE MIASTA UNIEJÓW I MIEJSCOWOŚCI CZŁOPY, SPYCIMIERZ, ZIELEŃ NIE OBJĘTEJ PLANEM MIEJSCOWYM W GMINIE UNIEJÓW
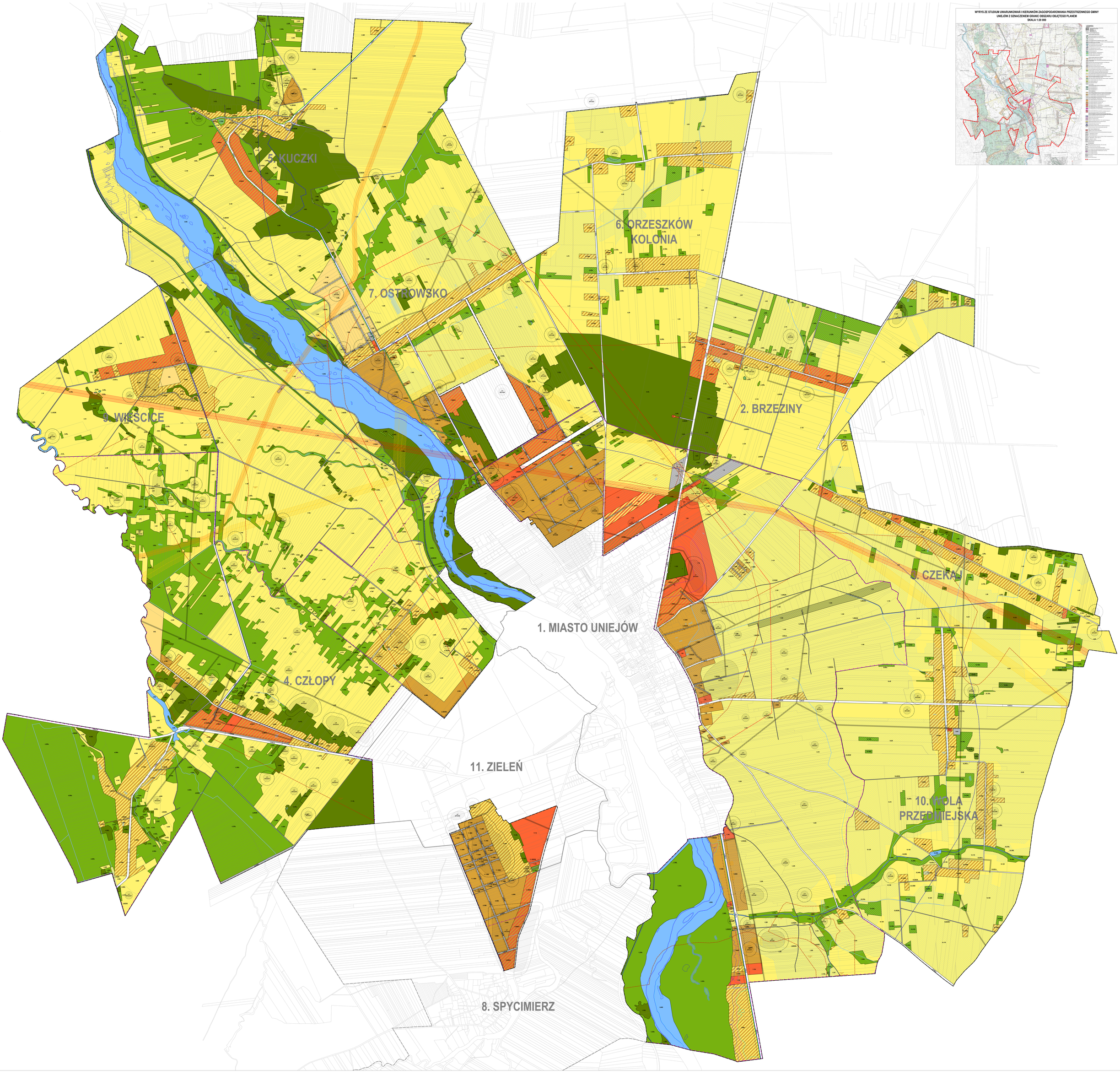
ZAŁĄCZNIK NR 1 DO UCHWAŁY NR .../.../..... RADY MIEJSKIEJ W UNIEJOWIE Z DNIA .....R.