PROJEKT PLANU OGÓLNEGO MIASTA I GMINY UNIEJÓW

Projekt Planu Ogólnego na tle uwarunkowań rozwoju przestrzennego gminy
Uwarunkowania przyrodnicze i kulturowe

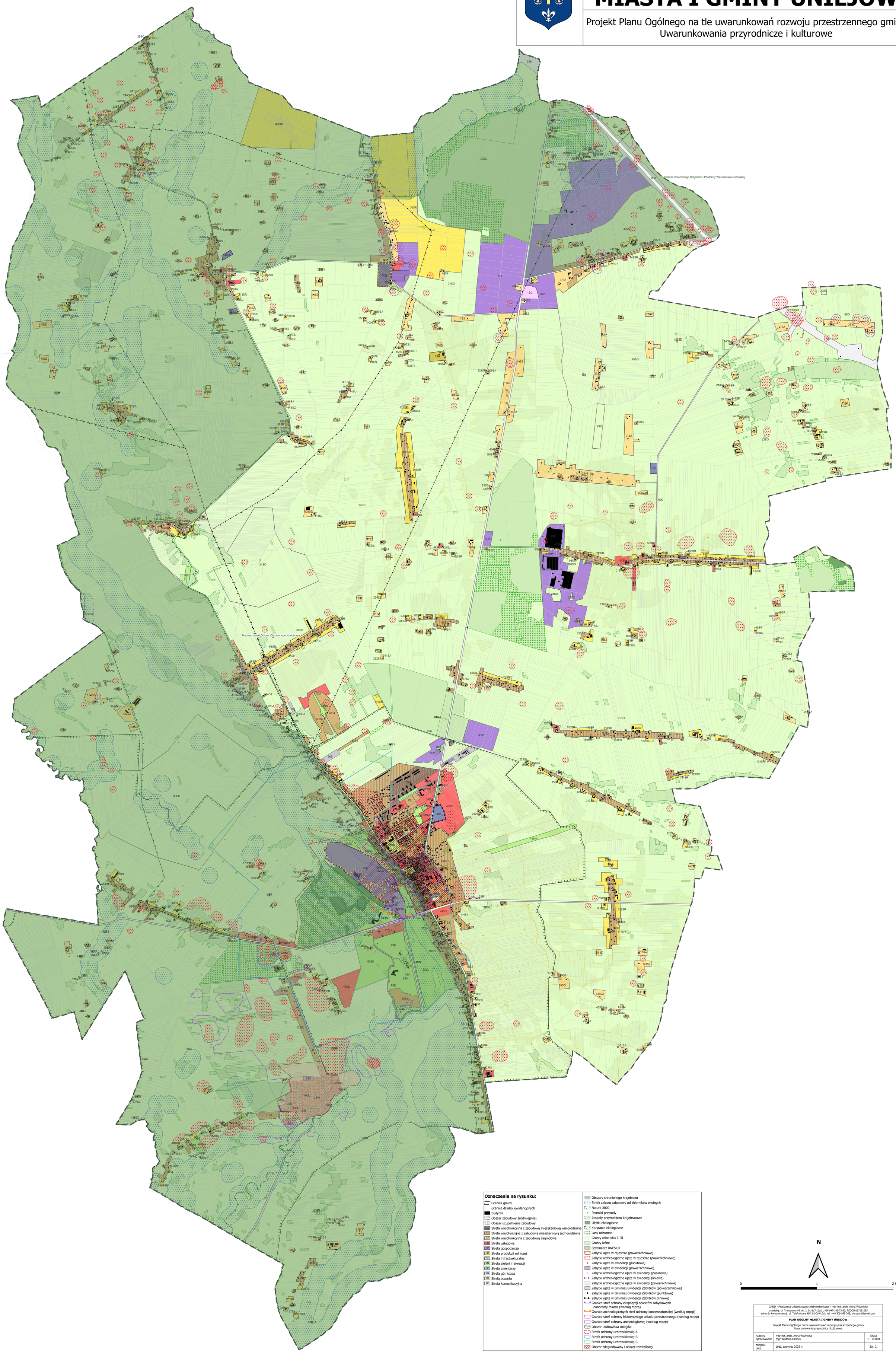

Oznaczenia na rysunku:

- Granica gminy
- Granice działek ewidencyjnych
- Budynki
- Obszar zabudowy śródmiejskiej
- Obszar uzupełnienia zabudowy
- SW Strefa wielofunkcyjna z zabudową mieszkaniową wielorodzinną
- SJ Strefa wielofunkcyjna z zabudową mieszkaniową jednorodzinną
- SZ Strefa wielofunkcyjna z zabudową zagrodową
- SU Strefa usługowa
- SP Strefa gospodarcza
- SK Strefa produkcji rolniczej
- SI Strefa infrastrukturalna
- SN Strefa zieleni i rekreacji
- SC Strefa cmentarzy
- SG Strefa górnictwa
- SO Strefa otwarta
- SK Strefa komunikacyjna

- Obszary chronionego krajobrazu
- Strefa zakazu zabudowy od zbiorników wodnych
- Natura 2000
- Pomniki przyrody
- Zespoły przyrodniczo-krajobrazowe
- Użytki ekologiczne
- Korytarze ekologiczne
- Lasy ochronne
- Grunty rolne klas I-III
- Grunty leśne
- Spycimierz UNESCO
- Zabytki ujęte w rejestrze (powierzchniowe)
- Zabytki archeologiczne ujęte w rejestrze (powierzchniowe)
- Zabytki ujęte w ewidencji (punktowe)
- Zabytki ujęte w ewidencji (powierzchniowe)
- Zabytki archeologiczne ujęte w ewidencji (punktowe)
- Zabytki archeologiczne ujęte w ewidencji (liniowe)
- Zabytki archeologiczne ujęte w ewidencji (powierzchniowe)
- Zabytki ujęte w Gminnej Ewidencji Zabytków (powierzchniowe)
- Zabytki ujęte w Gminnej Ewidencji Zabytków (punktowe)
- Zabytki ujęte w Gminnej Ewidencji Zabytków (liniowe)
- Granice stref ochrony ekspozycji obiektów zabytkowych i panoramy miasta (według mpzp)
- Granice archeologicznych stref ochrony konserwatorskiej (według mpzp)
- Granice stref ochrony historycznego układu przestrzennego (według mpzp)
- Granice stref ochrony archeologicznej (według mpzp)
- Obszar Uzdrowiska Uniejów
- Strefa ochrony uzdrowiskowej A
- Strefa ochrony uzdrowiskowej B
- Strefa ochrony uzdrowiskowej C
- Obszar zdegradowany i obszar rewitalizacji

N

0 1 2 km

GARD - Pracownia Urbanistyczno-Architektoniczna - mgr inż. arch. Anna Woźnicka
z siedziba: ul. Traktorowa 43 lok. 2, 91-117 Łódź, , NIP 947-106-73-33, REGON 017181095
adres do korespondencji: ul. Telefoniczna 46F, 92-016 Łódź, tel. +48 509 959 368, biurogard@gmail.com

PLAN OGÓLNY MIASTA I GMINY UNIEJÓW

Projekt Planu Ogólnego na tle uwarunkowań rozwoju przestrzennego gminy
Uwarunkowania przyrodnicz i kulturowe

Autorzy opracowania:	mgr inż. arch. Anna Woźnicka mgr Wiktoria Ozimek	Skala 1 : 10 000
Miejsce, data:	Łódź, czerwiec 2025 r.	Zał. 2.