PROJEKT PLANU OGÓLNEGO MIASTA I GMINY UNIEJÓW

Projekt Planu Ogólnego na tle uwarunkowań rozwoju przestrzennego gminy
Uwarunkowania geologiczne i wodne

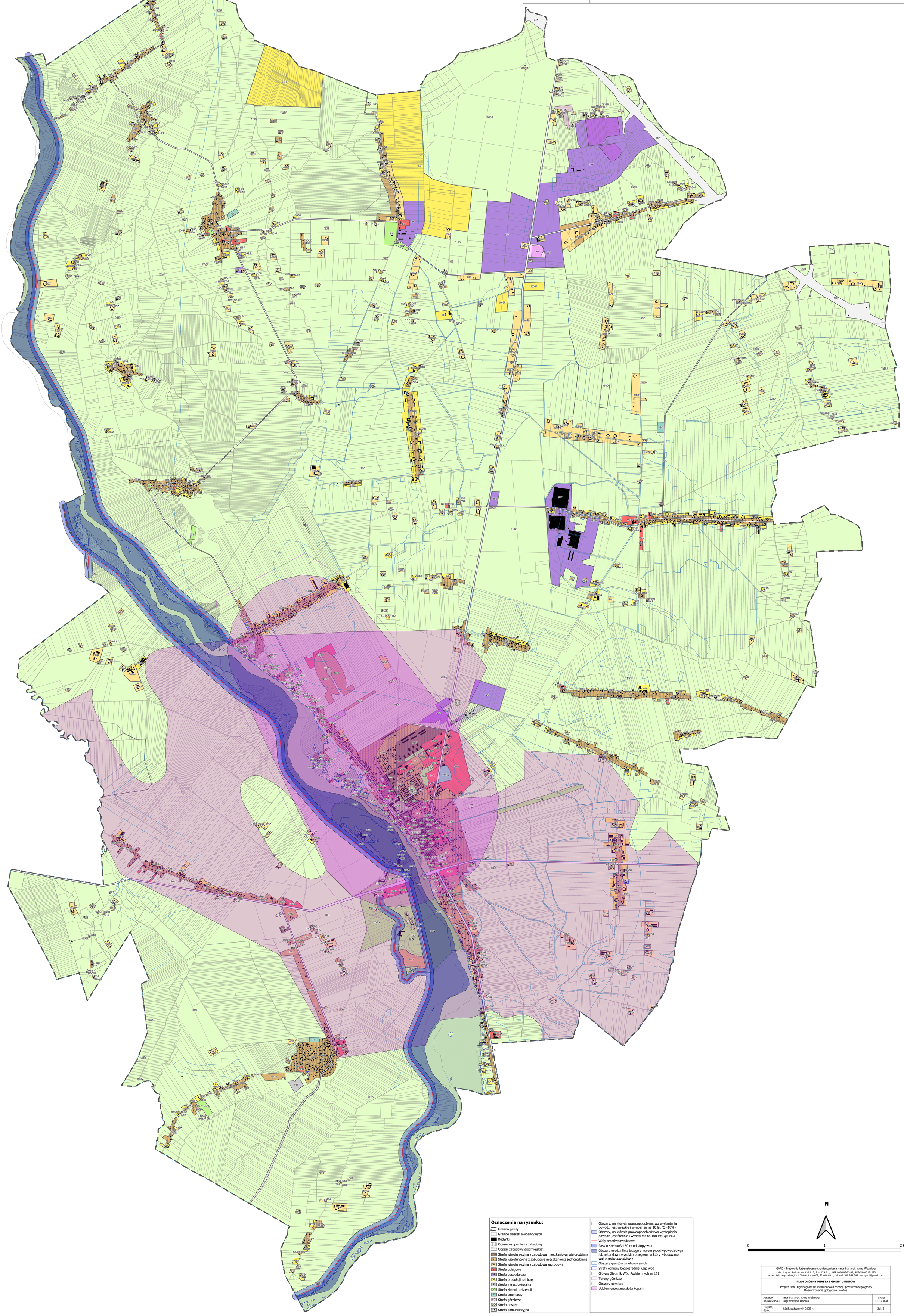

Oznaczenia na rysunku:

- Granica gminy
- Granice działek ewidencyjnych
- Budynki
- Obszar uzupełnienia zabudowy
- Obszar zabudowy śródmiejskiej
- MW Strefa wielofunkcyjna z zabudową mieszkaniową wielorodzinną
- MJ Strefa wielofuncyjna z zabudową mieszkaniową jednorodzinną
- MZ Strefa wielofunkcyjna z zabudową zagrodową
- U Strefa usługowa
- GP Strefa gospodarcza
- PK Strefa produkcji rolniczej
- SI Strefa infrastrukturalna
- ZN Strefa zieleni i rekreacji
- SC Strefa cmentarzy
- SG Strefa górnictwa
- SO Strefa otwarta
- SK Strefa komunikacyjna
- Obszary, na których prawdopodobieństwo wystąpienia powodzi jest wysokie i wynosi raz na 10 lat (Q=10%)
- Obszary, na których prawdopodobieństwo wystąpienia powodzi jest średnie i wynosi raz na 100 lat (Q=1%)
- Wały przeciwpowodziowe
- Pasy o szerokości 50 m od stopy wału
- Obszary między linią brzegu a wałem przeciwpowodziowym lub naturalnym wysokim brzegiem, w który wbudowano wał przeciwpowodziowy
- Obszary gruntów zmeliorowanych
- Strefy ochrony bezpośredniej ujęć wód
- Główny Zbiornik Wód Podziemnych nr 151
- Tereny górnicze
- Obszary górnicze
- Udokumentowane złoża kopalin

N

0 1 2 km

GARD - Pracownia Urbanistyczno-Architektoniczna - mgr inż. arch. Anna Woźnicka
z siedziba: ul. Traktorowa 43 lok. 2, 91-117 Łódź, , NIP 947-106-73-33, REGON 017181095
adres do korespondencji: ul. Telefoniczna 46F, 92-016 Łódź, tel. +48 509 959 368, biurogard@gmail.com

PLAN OGÓLNY MIASTA I GMINY UNIEJÓW

Projekt Planu Ogólnego na tle uwarunkowań rozwoju przestrzennego gminy
Uwarunkowania gologiczne i wodne

Autorzy opracowania:	mgr inż. arch. Anna Woźnicka mgr Wiktoria Ozimek	Skala 1 : 10 000
Miejsce, data:	Łódź, październik 2025 r.	Zał. 3.