PROJEKT PLANU OGÓLNEGO MIASTA I GMINY UNIEJÓW

Projekt Planu Ogólnego

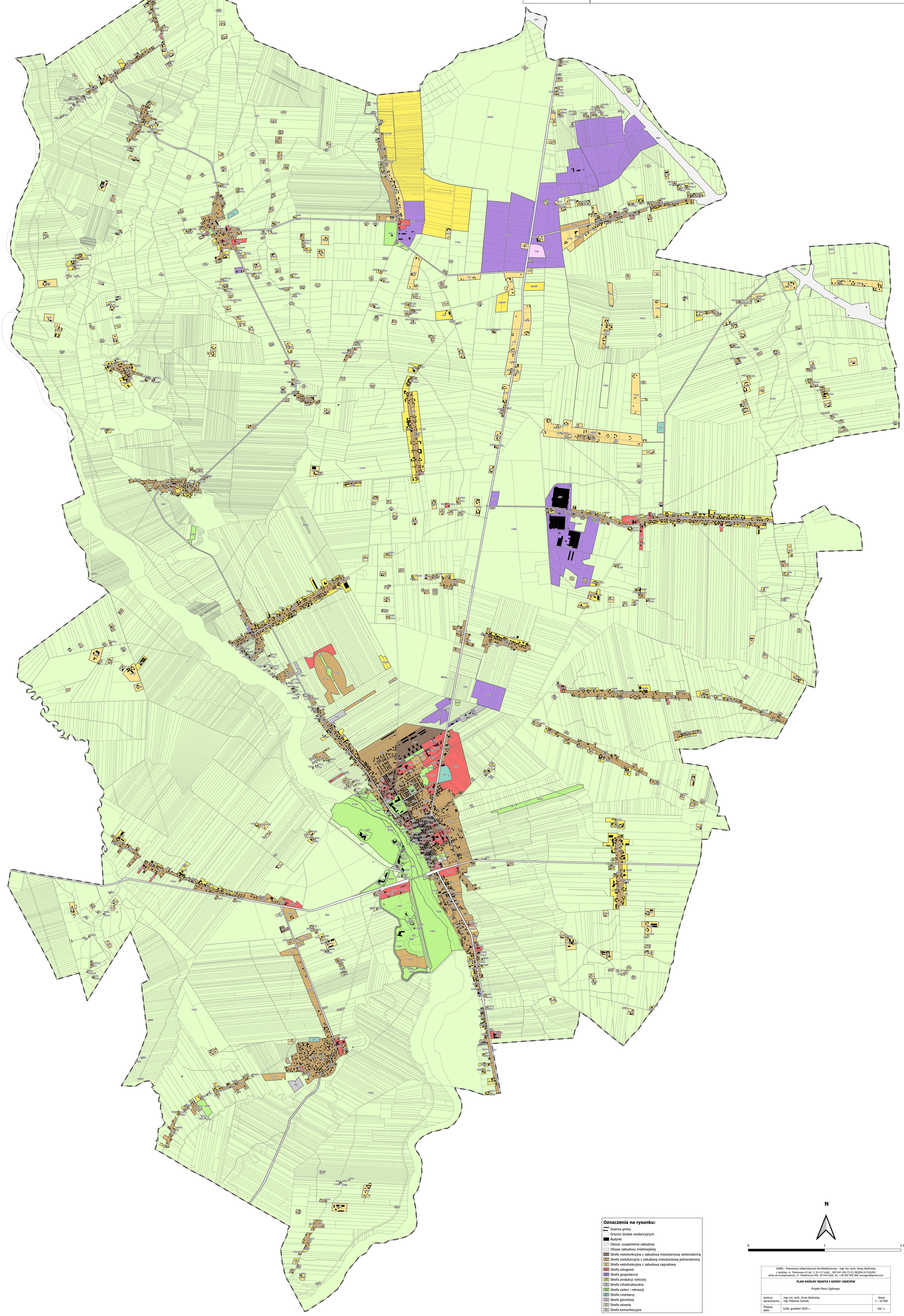

Oznaczenia na rysunku:

- Granica gminy
- Granice działek ewidencyjnych
- Budynki
- Obszar uzupełnienia zabudowy
- Obszar zabudowy śródmiejskiej
- MW Strefa wielofunkcyjna z zabudową mieszkaniową wielorodzinną
- SJ Strefa wielofuncyjna z zabudową mieszkaniową jednorodzinną
- SZ Strefa wielofunkcyjna z zabudową zagrodową
- SU Strefa usługowa
- SP Strefa gospodarcza
- SR Strefa produkcji rolniczej
- SI Strefa infrastrukturalna
- SN Strefa zieleni i rekreacji
- SC Strefa cmentarzy
- SG Strefa górnictwa
- SO Strefa otwarta
- SK Strefa komunikacyjna

N

0 1 2 km

GARD - Pracownia Urbanistyczno-Architektoniczna - mgr inż. arch. Anna Woźnicka
z siedziba: ul. Traktorowa 43 lok. 2, 91-117 Łódź, , NIP 947-106-73-33, REGON 017181095
adres do korespondencji: ul. Telefoniczna 46F, 92-016 Łódź, tel. +48 509 959 368, biurogard@gmail.com

PLAN OGÓLNY MIASTA I GMINY UNIEJÓW

Projekt Planu Ogólnego

Autorzy opracowania:	mgr inż. arch. Anna Woźnicka mgr Wiktoria Ozimek	Skala 1 : 10 000
Miejsce, data:	Łódź, grudzień 2025 r.	Zał. 1.