PROJEKT PLANU OGÓLNEGO MIASTA I GMINY UNIEJÓW

Projekt Planu Ogólnego na tle uwarunkowań rozwoju przestrzennego gminy
Infrastruktura społeczna, techniczna i transportowa

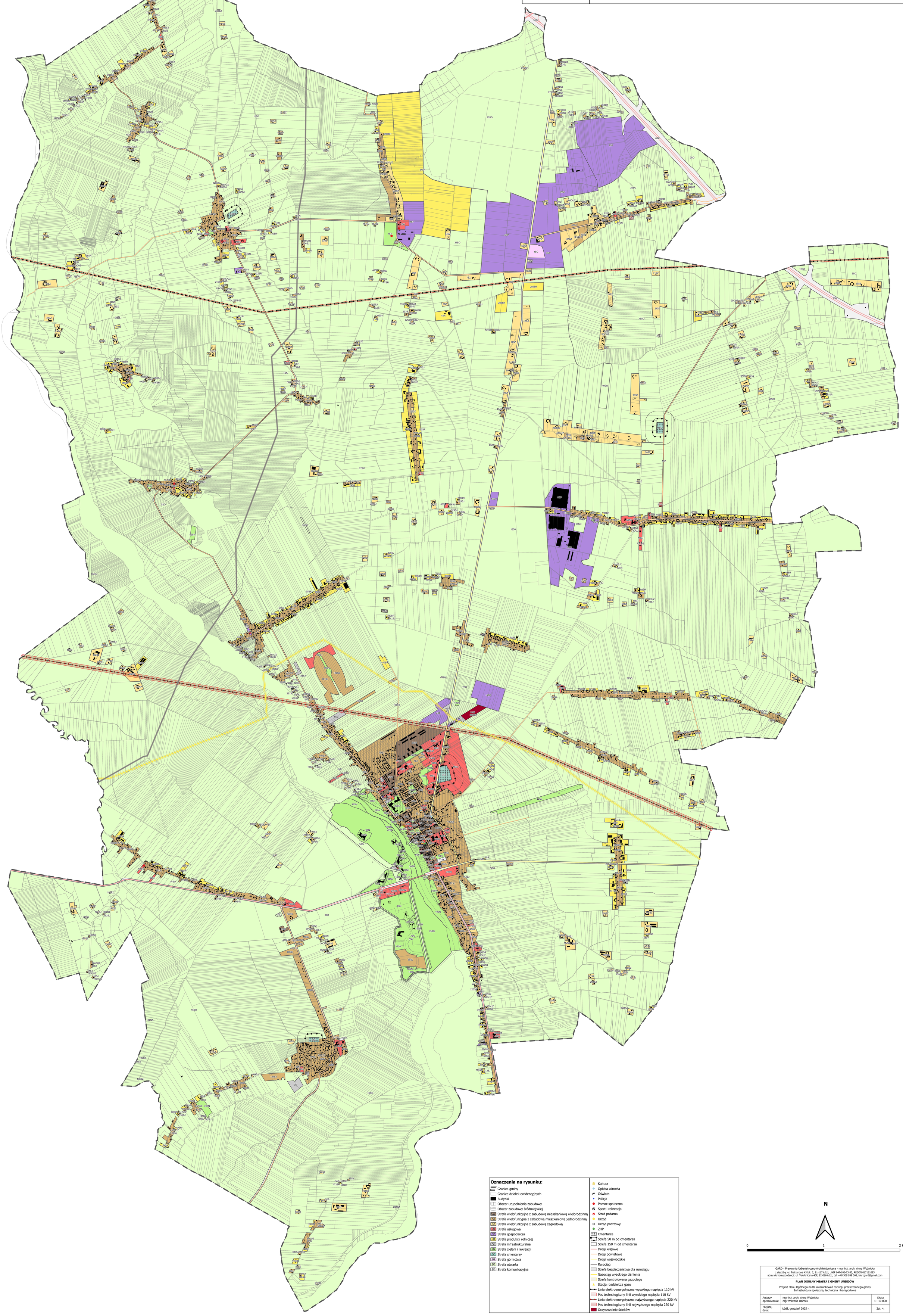

Oznaczenia na rysunku:

- Granica gminy
- Granice działek ewidencyjnych
- Budynki
- Obszar uzupełnienia zabudowy
- Obszar zabudowy śródmiejskiej
- MW Strefa wielofunkcyjna z zabudową mieszkaniową wielorodzinną
- MJ Strefa wielofuncyjna z zabudową mieszkaniową jednorodzinną
- MZ Strefa wielofunkcyjna z zabudową zagrodową
- MU Strefa usługowa
- MP Strefa gospodarcza
- MR Strefa produkcji rolniczej
- MI Strefa infrastrukturalna
- MN Strefa zieleni i rekreacji
- MC Strefa cmentarzy
- MG Strefa górnictwa
- MO Strefa otwarta
- MK Strefa komunikacyjna

- Kultura
- Opieka zdrowia
- Oświata
- Policja
- Pomoc społeczna
- Sport i rekreacja
- Straż pożarna
- Urząd
- Urząd pocztowy
- ZHP
- Cmentarze
- Strefa 50 m od cmentarza
- Strefa 150 m od cmentarza
- Drogi krajowe
- Drogi powiatowe
- Drogi wojewódzkie
- Rurociąg
- Strefa bezpieczeństwa dla rurociągu
- Gazociąg wysokiego ciśnienia
- Strefa kontrolowana gazociągu
- Stacja rozdzielcza gazu
- Linia elektroenergetyczna wysokiego napięcia 110 kV
- Pas technologiczny linii wysokiego napięcia 110 kV
- Linia elektroenergetyczna najwyższego napięcia 220 kV
- Pas technologiczny linii najwyższego napięcia 220 kV
- Oczyszczalnie ścieków

N

0 1 2 km

GARD - Pracownia Urbanistyczno-Architektoniczna - mgr inż. arch. Anna Woźnicka
z siedziba: ul. Traktorowa 43 lok. 2, 91-117 Łódź, , NIP 947-106-73-33, REGON 017181095
adres do korespondencji: ul. Telefoniczna 46F, 92-016 Łódź, tel. +48 509 959 368, biurogard@gmail.com

PLAN OGÓLNY MIASTA I GMINY UNIEJÓW

Projekt Planu Ogólnego na tle uwarunkowań rozwoju przestrzennego gminy
Infrastruktura społeczna, techniczna i transportowa

Autorzy opracowania:	mgr inż. arch. Anna Woźnicka mgr Wiktoria Ozimek	Skala 1 : 10 000
Miejsce, data:	Łódź, grudzień 2025 r.	Zał. 4.